

1 大会日程と会場一覧

[令和5年12月13日現在]

競技名		日程													会場	開催地
		9月												10月		
		7	8	18	19	20	21	22	23	27	28	29	30	1		
		(土)	(日)	水	木	金	(土)	(日)	(月)	金	(土)	(日)	月	火		
開会式(前夜祭)									△					ホテルニュー長崎	長崎市	
水泳	(男女)	●	◎											長崎市民総合プール	長崎市	
サッカー	(男)									○	○	○	◎	島原市営平成町多目的広場	島原市	
										○	○	○		島原市営陸上競技場		
テニス	(男女)									●	○	○	◎	長崎市総合運動公園かきどまり庭球場	長崎市	
バレーボール	(男)									●	○	○	◎	島原復興アリーナ	島原市	
										●	○	○		島原市霊丘公園体育館	島原市	
	(女)									●	○	○	◎	雲仙市小浜体育館	雲仙市	
										●	○	○		佐世保市体育文化館 佐世保市東部スポーツ広場体育館	佐世保市	
バスケットボール	(男)									○	○	◎	長崎県立総合体育館	長崎市		
	(女)									○	○	◎	大村市体育文化センター	大村市		
自転車競技[トラック]	(男女)									○	○		佐世保競輪場	佐世保市		
ソフトテニス	(男女)									●	◎		長崎県立総合運動公園テニスコート	諫早市		
軟式野球	(男)									●	○	◎	佐世保市総合グラウンド野球場	佐世保市		
										○			佐世保市千鳥越野球場			
											○	○		大村市野球場	大村市	
											○	○		平戸市総合運動公園ライフカントリー 赤坂野球場	平戸市	
											○	○		松浦市野球場	松浦市	
ソフトボール	(男)									○	○	○	◎	とぎつ海と緑の運動公園	時津町	
										○	○	○		長与総合公園ふれあい広場	長与町	
										○	○	○		長与総合公園運動公園広場		
バドミントン	(男女)									○	○	◎	諫早市中央体育館	諫早市		
空手道	(男女)					●	○	◎					佐世保市体育文化館	佐世保市		
ボウリング	(男女)									●	○	◎	パラダイスボウル	佐世保市		
ゴルフ	(男)			▲	○	◎							長崎国際ゴルフ倶楽部	諫早市		
	(女)			▲	○	◎							大村湾カントリー倶楽部	大村市		

8市2町 計26会場

△：開会式(前夜祭) ▲：公式練習 ●：開始式後競技 ○：競技 ◎：競技終了後表彰式

<開催市町>長崎市、佐世保市、島原市、諫早市、大村市、平戸市、松浦市、雲仙市、長与町、時津町

2 総 則

1. 趣旨

21 世紀の国民スポーツの推進を図るにあたっては、国民の一人ひとりがスポーツ文化を豊かに享受することを通して、スポーツが主体的に望ましい社会の実現に貢献するという「スポーツ立国の実現」を目指していくことが重要である。

本大会は、スポーツ愛好者の中で競技志向の高いシニア世代を対象としたスポーツの祭典であり、参加者がフェアプレー精神に基づきお互いに競い合いながらスポーツに親しむことにより、スポーツのより一層の推進を図り、併せて生きがいのある社会の形成と健全な心身の維持・向上に寄与しようとするものである。

2. 主催

公益財団法人日本スポーツ協会 長崎県 公益財団法人長崎県スポーツ協会

※各競技会については実施中央競技団体及び会場地市町が主催として加わる。

3. 主管

長崎県実施競技団体

4. 実施競技

水泳 サッカー テニス バレーボール バasketボール 自転車競技 ソフトテニス 軟式野球
ソフトボール バドミントン 空手道 ボウリング ゴルフ (13 競技)

5. 期日

令和 6(2024)年 9 月 27 日(金)～10 月 1 日(火) 5 日間

※水泳競技は 9 月 7 日(土)～8 日(日)、ゴルフ競技は 9 月 18 日(水)～20 日(金)、空手道は 9 月 21 日(土)～23 日(月)

6. 会場地

長崎市、佐世保市、島原市、諫早市、大村市、平戸市、松浦市、雲仙市、長与町、時津町(8 市 2 町、26 会場)

7. 参加者

(1)大会の参加者は、監督及び選手、並びに大会役員、競技会役員、競技役員、運営係員とする。

(2)参加者は、日本在住者とし、参加資格、所属都道府県及び年齢制限は次のとおりとする。

①参加資格

ア 各競技の監督及び選手は、所属都道府県の当該競技団体会長が、代表と認め選抜した者であること。

イ 監督、選手の兼任は、同一競技内に限る。

ウ 前記の他、選手については次の通りとする。

Ⅰ. 参加選手は 1 人 1 競技とする。

Ⅱ. 予選を行う必要のある競技は、都道府県予選、ブロック予選に参加し、これを通過した者。

エ 第 78 回国民スポーツ大会(実施中央競技団体が定める場合を除き都道府県予選会・ブロック大会を除く)に選手として参加する者は、日本スポーツマスターズ2024に選手として参加することはできない。

オ 監督は、原則として日本スポーツ協会が別に定める「公認スポーツ指導者制度」に基づく、当該競技団体が定める公認資格を有する者とする。

②所属都道府県

所属都道府県は、実施中央競技団体が限定する場合を除き、次の 2 ヶ所のいずれかを選択することができる。

ア 居住地を示す現住所

イ 勤務地

なお、いずれの場合も本人が参加申込書又は手続きに必要な情報を当該都道府県競技団体へ提出した時点を基準とし、提出後に他の都道府県に転居等で移動した場合であっても当該年においては移動前の都道府県に所属するものとする。

③選手の年齢制限

ア 原則として、35 歳以上とし、競技ごとに別に定める。

イ 年齢の計算は、原則として令和 6 年 4 月 1 日を基準とし、競技ごとに別に定める。年齢を区分する種目への参加選手の基準も同様とする。

④参加上の注意

ア 参加者は、自ら健康診断を受診する等の健康状態の把握に努めること。また、競技実施前、実施中に体調の変化を感じた場合には、自ら競技の棄権を申し出ること。

イ 事故発生の場合、主催者は臨時の応急手当(救急処置)を行い、必要に応じて医療機関に移送する。

ウ 大会参加者の大会期間中の急激かつ偶然な外来の事故によるケガを補償するため、日本スポーツ協会にて傷害保険に加入する。なお、参加者各人においても、別途傷害保険に加入することが望ましい。

エ 参加者は、健康保険証を持参すること。

オ 緊急時対応のため、各チームの代表者は全参加者の緊急時連絡先を把握しておくこと。

カ 薬を常時服用している場合、服用している薬が分かるもの(お薬手帳等)を必ず携行すること。

⑤その他

ア 日韓スポーツ交流の韓国選手団が参加する。

イ 参加資格等に疑義が生じたときは、日本スポーツ協会及び当該中央競技団体が調査の上処分の必要性が認められる場合は別途定める「参加資格違反に関する処分基準」に基づき日本スポーツ協会において審議・処遇を決定する。

ウ 参加申込や大会運営を通じて取得する個人情報および肖像権の取扱いについては、別途「個人情報・肖像権の取扱いについて」に基づくものとし、大会参加申込が完了した時点で、取扱いに関する承諾を得たものとして対応する。

8. 参加申込方法

- (1) 各都道府県又はブロックにおいて選抜された者を、都道府県競技団体会長が中央競技団体を通じて、日本スポーツ協会会長宛てに申込みものとする。なお、都道府県競技団体会長は、所属する都道府県体育・スポーツ協会にも申込書の控えを提出するものとする。

- (2) 参加申込書は、所定の様式により作成し、定められた期限までに、日本スポーツ協会に提出する。
- (3) 参加申込後に、選手を交代する場合は、速やかに所定の様式にて、参加申込と同様の要領で届けなければならない。
- (4) エントリーリスト・組合せは競技ごとの抽選会后、8月中旬頃から日本スポーツ協会もしくは実施中央競技団体のホームページにて掲載する。

9. 参加料

- (1) 参加料は、各都道府県競技団体が取りまとめの上、実施中央競技団体を通じて日本スポーツ協会に納入する。
- (2) 参加料の額は、選手、監督等スタッフ専任者1人8,000円とする。
なお、商業施設使用競技については、別途、施設負担金を徴収する(額は競技ごとに日本スポーツ協会が別に定める)。
- (3) 納入後の参加料は返金しない。
- (4) 地震・風水害等により大会を中止した場合、旅費・宿泊費の補償はしない。

10. 表彰

- (1) 各競技の各種別、種目などの第1位から第3位までの者に、それぞれ記念品を授与する。
- (2) 原則として、各競技の各種別、種目などの第1位から第8位までの者に、それぞれ賞状を授与する。
- (3) 前号については、各競技の各種別、種目などの特性に応じて、実施中央競技団体が日本スポーツ協会と調整の上、別に基準を定めることができるものとする。

11. 宿泊及び交通

- (1) 参加者(監督、選手、大会役員、競技会役員、競技役員)の宿舎、交通の手配は、原則として日本スポーツ協会が指定する旅行会社に依頼することとする。
- (2) 詳細については、別に定める「宿泊・輸送・弁当に関する基本要領」に基づき行う。

12. 大会参加章の交付

日本スポーツ協会は、参加者の大会参加意識の啓発及び国民のスポーツ活動を一層推進するため、大会参加章を作成し、参加者(監督、選手、大会役員、競技会役員、競技役員)及び日本スポーツ協会が特に認めた者に交付する。

13. その他

- (1) 参加申込書及び参加料が定められた期限までに指定された場所に到着しない場合は、理由のいかんを問わず、本大会への参加を認めない。
- (2) 日韓スポーツ交流で参加する韓国選手団の参加資格、申込方法等については、別途定める。
- (3) その他の事項については、日本スポーツマスターズ開催基準要項による。

<10> バドミントン競技

BADMINTON

1. 主催 公益財団法人日本スポーツ協会 長崎県 公益財団法人長崎県スポーツ協会
公益財団法人日本バドミントン協会 諫早市

2. 主管 長崎県バドミントン協会

3. 期 日 令和6(2024)年9月28日(土)から30日(月)まで(3日間)

種別	9月28日(土)	9月29日(日)	9月30日(月)
男子	予選リーグ	予選リーグ 決勝トーナメント	決勝トーナメント 決勝戦まで
女子	予選リーグ	予選リーグ 決勝トーナメント	決勝トーナメント 決勝戦まで

4. 会場 諫早市中央体育館 〒854-0062 諫早市小船越町1048-2

5. 参加人員

種別	監督	コーチ	選手	参加都道府県	小計	合計
男子	1名	1名	6名	48チーム	384名	768名
女子	1名	1名	6名	48チーム	384名	

*各都道府県1チーム及び開催県追加1チーム

*上記に加え、日韓スポーツ交流事業により派遣される韓国選手が加わる。
韓国選手の参加人数は男女とも1チーム(各9名 合計18名)とする。

6. 競技上の規程及び方法

(1) 競技規程

- ①本大会は、令和6年度日本バドミントン協会競技規則、同大会運営規程及び同公認審判員規程による。
- ②使用用器具は、日本バドミントン協会検定・審査合格用器具とする。
- ③シャトルは、令和6年度日本バドミントン協会第1種検定合格水鳥球(ミズノ製)を使用する。

(2) 試合の方法

- ①男子団体及び女子団体による予選リーグ・決勝トーナメント方式とし、3位決定戦は行わない。試合は、予選リーグは全試合行い、決勝トーナメントは2試合先取打ち切りとする。
- ②チーム編成は、男女とも、令和6年4月1日現在の満年齢により、次のA、B、C区分の3複によるチーム編成とする。
A：50歳以上 B：55歳以上 C：60歳以上
- ③オーダー順は次の通りとする。
 - ・予選リーグ 全試合・・・A、B、C
 - ・決勝トーナメントは回戦ごとに次の順で行う。
(1) A、B、C (2) B、C、A (3) C、A、B、

7. チームの選出方法

各都道府県バドミントン協会は、代表1チームを予選もしくは選考会で決定する。

8. 参加資格

- (1) 令和6年度日本バドミントン協会登録者で、本要項第6項(2)-②に示す各年代の都道府県代表者。
- (2) 令和6(2024)年開催の第78回国民スポーツ大会バドミントン競技会(都道府県予選会及びブロック大会を除く)に選手として参加する者は、日本マスターズ2024バドミントン競技会に選手として参加することができない。
- (3) 監督又はコーチは、日本スポーツ協会公認バドミントンコーチ1以上の指導者資格を原則として有する者。
- (4) 監督、コーチは、選手の交代要員として出場することができる。
- (5) 監督またはコーチが選手と交代する場合は、C年代の監督・コーチはA、B、Cの各年代の選手と交代することができ、B年代の監督・コーチはA、B年代の選手と交代できる。
- (6) 大会初日の第一試合開始時に6名いなければ試合は成立しないものとする。

9. 組合せ

日本バドミントン協会指名のレフェリー(競技役員長)もしくは、デピュティレフェリー(競技審判部長)の指示の下、主管団体役員との間で厳正に執り行う。

10. 表彰

- (1) 第1位から第3位までのチーム構成員全員(監督、コーチを含む)に記念品を授与する。
- (2) 第1位から第5位まで(ベスト8)のチームに賞状を授与する。但し3位まではチーム名とチーム構成員全員の氏名を記載したものをチーム用に1枚、更にチーム名と当該個人名を記載したものをチーム構成員全員に、また5位のチームにはチーム名とチーム構成員全員を記載したものをチーム用に1枚授与する。

11. 参加料

1人8,000円

*監督等スタッフ専任者からも参加料を徴収する。

*納入後の参加料は返金しない。

*地震・風水害等により大会を中止した場合でも、旅費・宿泊費の補償はしない。

12. 参加申込方法

- (1) 参加希望者は、所定用紙に必要事項を記入し、都道府県バドミントン協会に申込む。
- (2) 参加申込書は、都道府県バドミントン協会が所定の様式により4部作成し、**令和6(2024)年7月12日(金)**必着にて1部を所属都道府県体育・スポーツ協会に、2部を日本バドミントン協会に、1部を長崎県バドミントン協会に送付する。
なお、参加料は都道府県バドミントン協会が取りまとめて、参加申込書と同時に日本バドミントン協会に納入する。
(3) 参加申込後に選手等を交代する場合には、所定の選手変更届を上記(1)、(2)の参加申込と同様の要領にて届けなければならない。

13. 参加上の注意

- (1) 競技の服装で、色付き着衣については日本バドミントン協会審査合格品とする。
競技に際しては、上衣背面中央に縦6~10cm、横30cm以内の範囲に都道府県名を明示するこ

と。文字は、上衣背面の都道府県名明示部分の色と明確に区別できる文字色の漢字とする。また、ゼッケンを使用する場合には、横 30 cm、縦 15 cm を基準とし、必ず四隅を固定すること。なお、文字列の大きさについては日本バドミントン協会大会運営規程第 24 条による。

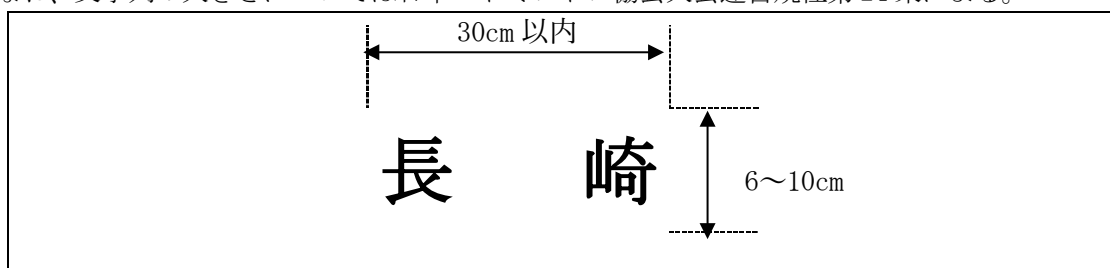

(2) 選手は開始式に必ず参加すること。この際の服装は、試合時の服装とする。

(3) 応急処置等

ア 参加者は、自ら健康診断を受診する等の把握に努めること。また、競技実施前、実施中に体調の変化を感じた場合には、自ら競技の棄権を申し出ること。

イ 事故発生の場合、主催者は臨時の応急手当（救急処置）を行い、必要に応じて医療機関へ移送する。

ウ 大会参加者の大会期間中の急激かつ偶然な外来の事故によるケガを補償するため、日本スポーツ協会にて傷害保険に加入する。なお、参加者各人においても、別途傷害保険に加入することが望ましい。

エ 参加者は、健康保険証を持参すること。

オ 緊急時対応のため、各チームの代表者は全参加者の緊急連絡先を把握しておくこと。

カ 薬を常時服用している場合、服用している薬がわかるもの（お薬手帳等）を必ず携帯すること。

14. 宿泊・交通申込について

日本バドミントン協会は日本スポーツ協会から配布される宿泊・交通・弁当案内を都道府県バドミントン協会に送付し、都道府県バドミントン協会は参加申込者に配布する。参加申込者は宿泊・交通・弁当申込案内に従い申し込む。

15. その他

(1) 組合せ抽選会

日 時／ 令和 6(2024)年 7 月 27 日（土） 13:00～ 15:00

会 場／ 諫早市中央体育館体育館会議室

〒854-0062 諫早市小船越町 1048-2 TEL : 0957-22-7766

(2) 監督会議

日 時／ 令和 6(2024)年 9 月 27 日（金） 14:00～15:00

会 場／ 諫早市中央体育館

〒854-0062 諫早市小船越町 1048-2 TEL : 0957-22-7766

(3) 審判会議

日 時／ 令和 6(2024)年 9 月 28 日（土） 8:00～ 8:30

会 場／ 諫早市中央体育館

(4) 公式練習

日 時／ 令和 6(2024)年 9 月 27 日（金） 12:00～17:00

会 場／ 諫早市中央体育館

(5) 本部宿舎 諫早第一ホテル

4 医療救護について

1. 会場でケガや発病をしたとき

会場に設けられた救護所で手当を受けてください。

(1) 救護所及び手当について

- ① 救護所には、医師、看護師、日本スポーツ協会公認アスレティックトレーナーが待機し、臨時の応急手当（救急処置）を行います。
- ② 医師、看護師、日本スポーツ協会公認アスレティックトレーナーが医療機関に搬送する必要を認められた時は、救急自動車等で医療機関に搬送します。
- ③ 救護所からの搬送等により医療機関で治療を受ける場合は、必ず健康保険証を提示してください。また、薬を常時服用している場合、服用している薬が分かるもの（お薬手帳等）も必ず携帯してください。
※治療費用は受診者負担となります。

(2) その他

- ① 救護所の場所は、会場内において看板等により示しています。
- ② 会場内には、AEDを設置しています。

2. 宿舎でケガや発病をしたとき

- ① 宿泊先に相談の上、医療機関に問合せをしてから受診してください。
また、大会時に発行する競技別プログラムにて、「夜間・休日急患センター」等の情報を掲載します。
- ② 医療機関で治療を受ける場合は、必ず健康保険証を提示してください。
また、薬を常時服用している場合、服用している薬が分かるもの（お薬手帳等）も必ず携帯してください。
※治療費用は受診者負担となります。
※重症の場合や生命にかかわるような症状の場合は、救急車（119番）を要請してください。

3. 傷害保険の加入について

本大会では、日本スポーツ協会にて、選手・監督等の方を対象とした傷害保険に加入しています。

(1) 補償対象と手続きの流れ

大会期間中の急激かつ偶然な外来の事故によるケガにより、会場の救護所で臨時の応急手当（救急処置）を受け、救護所に配置された「救護台帳」に必要な事項の記入がなされた方が、原則として補償の対象になります。

補償の対象者として該当し得る方には、大会終了後約1ヶ月後を目処に日本スポーツ協会から具体的な手続きに必要な書類を送付します。

※大会期間中に救護所へ行かず、「救護台帳」への記入がなされなかった場合は、補償の対象とすることができない場合があります。

※「救護台帳」により取得した個人情報、本大会期間中の傷害事故における保険請求業務に使用す他、引受保険会社へ提供することがあります。

(2) 補償内容

補償内容	補償額
死亡保険金	3,000万円
後遺障害保険金	90万円～3,000万円 (程度に応じる)
入院保険金	3,600円
通院保険金	2,400円

※補償内容は参加区分により異なります。
(例) 選手・監督の場合(加入者1名につき)
※入院・通院保険は1日につき。
※いずれも事故の日からその日を含めて180日以内を支払い対象とする。
※入院保険は180日が限度、通院保険は90日が限度となる。

5 韓国選手団の参加について

日韓スポーツ交流・成人交歓交流の一環として、韓国選手団が9競技に特別参加します。
また、本大会への特別参加に加え、期間中は開催地のチームなどと交流試合を実施します。
韓国選手団の参加についてご理解いただくとともに、温かいご声援をよろしくお願いいたします。

1. 日韓スポーツ交流

事業概要

日韓スポーツ交流は、「2002年ワールドカップ・サッカー大会」の日本・韓国共同開催決定を契機に、スポーツを通じて両国の親善と友好をより一層深め、更には両国のスポーツ振興と競技力向上を図ることを目的として、日本スポーツ協会が平成9(1997)年度から毎年実施している。

交流事業の種類

- ・青少年スポーツ交流
- ・成人交歓交流
- ・地域交流推進(都道府県・市区町村交流)

2. 成人交歓交流

事業主体

日本:日本スポーツ協会、韓国:大韓体育会(KSOC)

交流形態

日本選手団は、韓国の生涯スポーツの祭典「全国生活体育大祝典」へ、韓国選手団は「日本スポーツマスターズ」へそれぞれ特別参加する形態にて実施している。

実施競技および人数構成

サッカー 〈男子〉	テニス 〈男女〉	バレー ボール 〈女子〉	バスケット ボール 〈男子〉	自転車 競技 〈男女〉	ソフト テニス 〈男女〉	軟式 野球 〈男子〉	バドミント ン 〈男女〉	ボウリン グ 〈男女〉	本部 役員	合計 人数
19	18	19	18	18	22	19	18	18	7	176

【派遣】 日本の成人男女(30～70歳)169名、本部役員7名 計176名

【受入】 韓国の成人男女(35歳以上)169名、本部役員7名 計176名

令和6度(2024年)実施概要

<開催地・実施期間>

区分	人数	開催地	実施期間				
派遣	176	蔚山広域市	4月25日(木)	～	5月1日(水)	7日間	※1
受入	176	長崎県	9月26日(木)	～	10月2日(水)	7日間	※2

【派遣】 韓国の全国生活体育大祝典開催時期

【受入】 日本スポーツマスターズ開催時期

<参加人数>

競技		サッカー 〈男子〉 (19名)	テニス 〈男女〉 (18名)	バレー ボール 〈女子〉 (19名)	バスケット ボール 〈男子〉 (18名)	自転車 競技 〈男女〉 (18名)	ソフト テニス 〈男女〉 (22名)	軟式 野球 〈男子〉 (19名)	バドミント ン 〈男女〉 (18名)	ボウリン グ 〈男女〉 (18名)	本部 役員	合計 人数	
派遣	長崎県 ※1	124名	19	9	19	18	9	13	19	9	9	7	176
	愛媛県 ※2	45名	—	9	—	—	9	9	—	9	9		
受入	韓国選手団	19	18	19	18	18	22	19	18	18	7	176	

※1 日本スポーツマスターズ2024開催地

※2 日本スポーツマスターズ2025開催地

6 開会式（前夜祭）について

日本スポーツマスターズでは、参加者の交流・親睦を図ることを目的とした前夜祭的な開会式を開催いたします。開催地ならではの地元色あふれる演出、美味しい料理や地酒により皆さまをおもてなしいたします。多くの皆さまのご参加をお待ちしております。

期 日 令和 6(2024)年 9 月 27 日(金)

時 間 受付 15:30 開場 16:00 開会 17:00 閉会 19:00(予定)

会 場 ホテルニュー長崎
〒850-0057 長崎県長崎市大黒町 14 番 5 号
◇電車で JR 長崎駅隣接・徒歩約 5 分
◇バスで 長崎空港→長崎(所要時間 約 40 分)
(長崎空港から)

参加費 1 人 5,500 円(料理、飲物付)

申し込み

- ・各競技参加申込書に添付されている「参加登録 DB」にてお申込ください。
- ・希望者多数の場合は抽選にて参加者を決定し、抽選結果と参加費支払方法を通知します。
- ・当日参加は一切できません。

開会式（前夜祭）の様子〔2023 福井大会〕

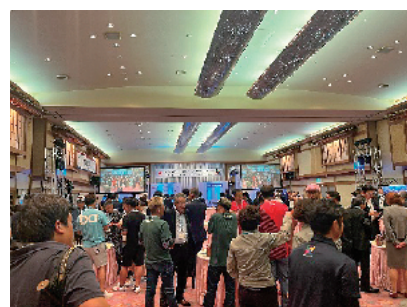

35歳以上のアスリートが参加するスポーツの祭典



日本スポーツ マスターズ 2024 長崎大会

宿泊・弁当・交通
お申込みご案内

2024年 9月27日(金)~10月1日(火)

【水泳】9月7日(土)~9月8日(日) 【空手道】9月21日(土)~9月23日(月・祝)
【ゴルフ】9月18日(水)~9月20日(金)

開催市町:長崎市、佐世保市、島原市、諫早市、大村市、平戸市、松浦市、雲仙市、長与町、時津町

 SWIMMING	 SOCCER	 TENNIS	 VOLLEYBALL	 BASKETBALL
 CYCLING	 SOFT TENNIS	 BASEBALL	SPORTS MASTERS JAPAN 2024  NAGASAKI	
 SOFTBALL	 BADMINTON	 KARATEDO		

S.M.J-O-2401

公益財団法人 日本スポーツ協会

日本スポーツマスターズ2024長崎大会宿泊センター

1 宿泊・弁当のお申込み手続きのご案内

◎インターネットのみでのお申込みとなります。インターネット登録システムを利用し、宿泊・弁当の予約申込を行ってください。

予約申込受付は2024年6月17日（月）以降、競技別に順次開始いたします。

(下記申込受付期間ご参照ください)

予約申込操作方法は、登録システムに掲載の「操作マニュアル」をご参照ください。

電話・FAX・メールでのお申込みは、受け付けておりません。

申込受付期間	水 泳 : 2024年6月17日(月)12:00~7月19日(金)12:00 ゴルフ、空手道 : 2024年6月19日(水)12:00~7月31日(水)12:00 主会期競技 : 2024年6月24日(月)12:00~8月05日(月)12:00
登録システム 宿泊・弁当予約専用	以下のURLにアクセスしてください。 https://sec.tobutoptours.co.jp/web/evt/masters-2024/ 
申込者登録	申込者のメールアドレスを送信し、認証メールの受信後、登録操作を開始
変更・取消 自動受付 締切日時	水 泳 : 7月19日（金）12:00 ゴルフ、空手道 : 7月31日（水）12:00 主会期競技 : 8月05日（月）12:00 ※締切日以降の変更・取消は専用メールアドレスへ依頼書を送信
支払方法	銀行振込またはクレジットカード決済からお選びください。 【銀行振込】登録システムからWeb請求書を出力し記載の指定口座へ振込 ※お振込みの手数料はお客様負担でお願いいたします。 【クレジットカード決済】登録システム内にて決済操作
支払期限	水 泳 : 2024年7月23日（火）12:00 ゴルフ、空手道 : 2024年8月06日（火）12:00 主会期競技 : 2024年8月13日（火）12:00
予約確認書	入金確認メール受信後、登録システム「帳票出力」から出力できます。 ・「弁当引換券」競技開催会場内弁当引換所へ提出 ・「宿泊予約確認書」チェックインの際にホテルフロントへ提出
領収証	入金確認メール受信後、登録システム「領収証」から出力できます。

登録システムについてのお問い合わせは、P19の東武トップツアーズ全国支援室内の「日本スポーツマスターズ2024長崎大会 宿泊センター」までメールにてご連絡ください。

「宿泊・弁当」申込の操作方法について

登録システムに『操作マニュアル』を掲載いたしておりますので、ご確認ください。

【新規登録・申込者情報登録】

- (1) 「個人情報保護方針」ご確認後、メールアドレスを入力し「同意する」を押下してください。
※入力したメールアドレスに認証メールが届きましたら、メール記載のURLをクリックして登録をお進めください。
- (2) 都道府県名：団体または個人が所属する都道府県名を選択してください。
- (3) 競技名：参加競技を選択してください。
- (4) チーム名：チームの名称、愛称などを入力してください。 ※以下の競技は必須です。
 - ・サッカー
 - ・バレーボール（男子）、（女子）
 - ・バスケットボール（男子）、（女子）
 - ・ソフトボール
 - ・軟式野球
- (5) 申込者氏名・フリガナ、住所、連絡先（メールアドレス、電話番号、携帯電話番号）の入力と来県予定交通手段の選択を行ってください。
- (6) 申込者情報登録が終了しましたら続けて参加者登録を行ってください。

【参加者登録】

都道府県名・参加競技・チーム名・参加者氏名・フリガナ、性別、年齢、参加区分

※宿泊を伴う場合には、同伴の小児・乳幼児も登録してください。

※年齢：2024年5月1日現在の満年齢を入力してください。

※参加区分：下表の内容を確認して該当する区分を選択してください。

区分	内 容
監督	チーム監督（選手を兼ねる場合も含む）
選手	競技参加選手
チームスタッフ	コーチ、マネージャー等（競技に参加しないメンバー）
大会運営役員	競技団体の大会運営役員及び競技役員等
視察員等	競技団体及びスポーツ協会関係者、後催地関係者等で特定競技及び会場等を視察する者、大会への招待者を含む
その他	家族・応援者等の同行者

- (7) 参加者全員の登録終了後に、メニューから「宿泊」・「昼食弁当」の予約を行ってください。
「宿泊」・「昼食弁当」の詳細については、後頁をご参照ください。

2 宿泊のご案内（募集型企画旅行契約にて承ります）

◎ 宿泊は東武トップツアーズ(株)全国支援室が旅行企画・実施する「募集型企画旅行」です。

1. 宿泊設定日

- 主会期競技：2024年9月27日（金）～9月30日（月）4泊
※主会期競技一覧：サッカー・テニス・バレーボール・バスケットボール・自転車競技・ソフトテニス・軟式野球・ソフトボール・バドミントン・ボウリング
- 水泳：2024年9月06日（金）～9月07日（土）2泊
- ゴルフ：2024年9月17日（火）～9月19日（木）3泊
- 空手道：2024年9月20日（金）～9月22日（日）3泊

2. 宿泊施設

- (1)「宿泊希望施設」は、宿泊施設・旅行代金一覧表（P7～12）をご参照ください。
※主会期、水泳、ゴルフ、空手道、それぞれの宿泊設定日から選択ください。
- (2)宿泊予約はお申し込み順となります。満室になり次第締め切りとさせていただきます。
キャンセル待ちは承っておりません。
- (3)複数定員客室（ツイン、トリプル、和室等）は、1室あたりの利用人数が変更となった場合には、ご宿泊の方に追加料金が発生しますので、予めご了承お願い申し上げます。
- (4)お部屋の禁煙・喫煙は宿泊施設・旅行代金一覧表及び予約システムに情報を表示しています。
- (5)朝食時間は宿泊施設・旅行代金一覧表及び予約システムに情報を表示しています。試合時間により朝食時間が間に合わない可能性がある場合には、素泊まり（食事無し）を選択してください。大会期間中の変更はできません。
- (6)駐車場は、民間有料駐車場の利用となる場合もございます。予めご了承お願い申し上げます。
「来県予定交通手段」を必ずご入力ください。
- (7)競技会場は県内各地に配置されています。各会場周辺はホテル数・ベッド数とも限られています。また、宿泊施設の内容、設備にもバラツキがございます。あらかじめ事情のご理解をお願い申し上げます。宿泊施設・旅行代金一覧表（P7～12）は事情により変更する場合がございますので、予めご了承お願い申し上げます。
- (8)宿泊施設のチェックイン時間は概ね15時以降、チェックアウト時間は概ね10時迄です。

3. 旅行代金

- (1)旅行代金は税金・サービス料込みの（お一人様）1泊当たりの代金です。
- (2)飲食等の追加により発生するサービス料・消費税に関しては、各自にて現地でご精算ください
- (3)宿泊施設・旅行代金一覧表に記載のない場合、同伴の小学生、幼児等も同料金となります。
- (4)競技団体により、期間中に懇親会が開催される場合もございます。
開会式（前夜祭）ご参加の場合、9月27日（金）の夕食が不要になる事もございますので、あらかじめ各競技団体にご確認の上お申込みください。

4. 宿泊予約操作方法について

登録システムに掲載の『操作マニュアル』をご参照ください。

競技会場配置図

平戸市(ひらどし)		
軟式野球	(男)	平戸市総合運動公園ライフカントリー赤坂野球場

松浦市(まつうらし)		
軟式野球	(男)	松浦市野球場

佐世保市(させぼし)		
バレーボール	(女)	佐世保市体育文化館
		佐世保市東部スポーツ広場体育館
自転車競技(トラック)	(男女)	佐世保競輪場
軟式野球	(男)	佐世保市総合グラウンド野球場
		佐世保市千鳥越野球場
空手道	(男女)	佐世保市体育文化館
ボウリング	(男女)	パラダイスポール

大村市(おおむらし)		
バスケットボール	(女)	大村市体育文化センター
軟式野球	(男)	大村市野球場
ゴルフ	(女)	大村湾カントリー倶楽部

諫早市(いさはやし)		
ソフトテニス	(男女)	長崎県立総合運動公園テニスコート
バドミントン	(男女)	諫早市中央体育館
ゴルフ	(男)	長崎国際ゴルフ倶楽部

雲仙市(うんぜんし)		
バレーボール	(男)	雲仙市小浜体育館

島原市(しまばらし)		
サッカー	(男)	島原市営平成町多目的広場 島原市営陸上競技場
バレーボール	(男)	島原復興アリーナ 島原市霊丘公園体育館

時津町(とぎつちょう)		
ソフトボール	(男)	とぎつ海と緑の運動公園

長与町(ながよちょう)		
ソフトボール	(男)	長与総合公園ふれあい広場 長与総合公園運動公園広場

長崎市(ながさきし)		
開会式(前夜祭)		ホテルニュー長崎
水泳	(男女)	長崎市民総合プール
テニス	(男女)	長崎市総合運動公園かきどまり庭球場
バスケットボール	(男)	長崎県立総合体育館

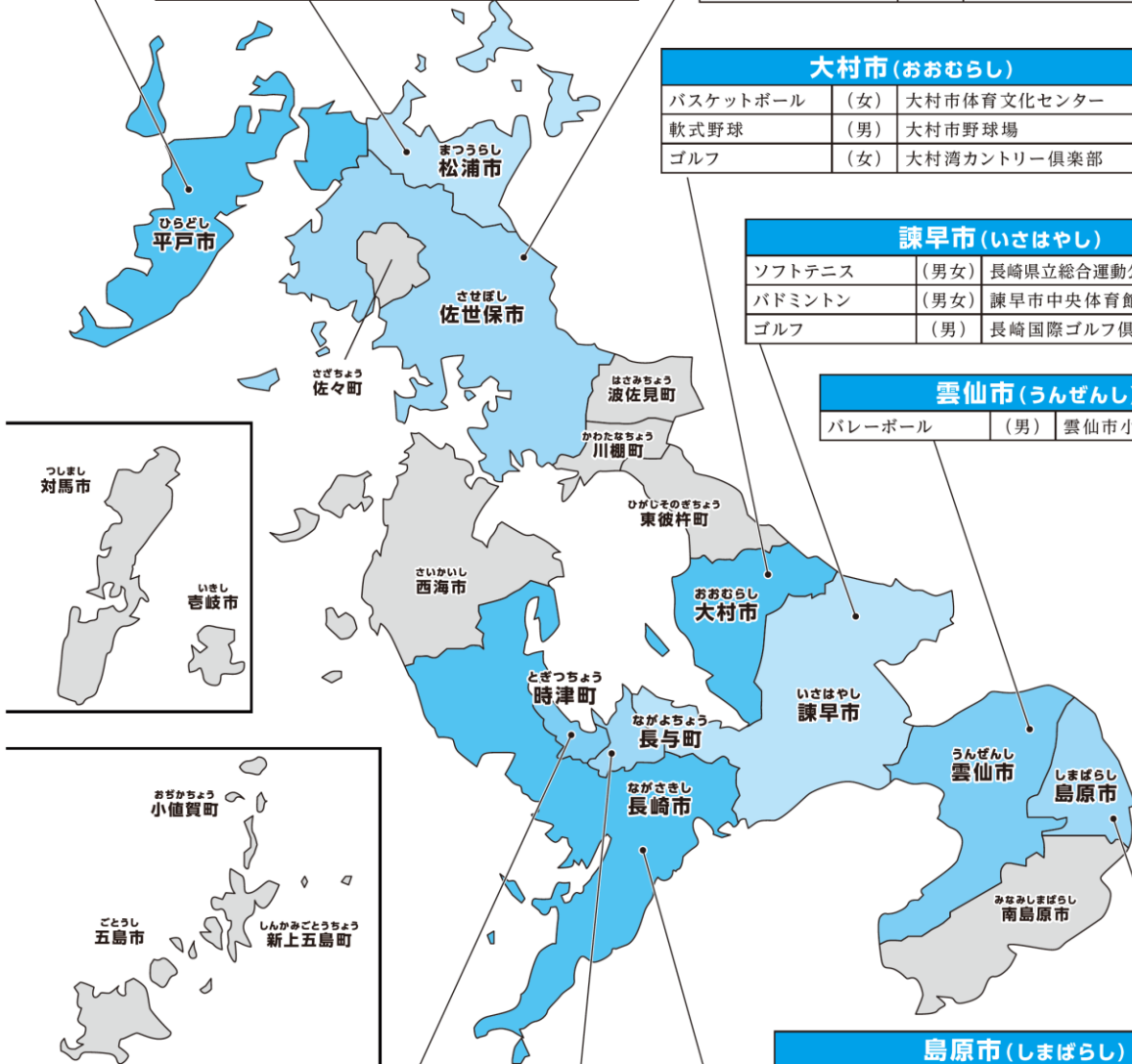

競技会場・宿泊エリア

競技名		競技会場	開催地	宿泊エリア
開会式（前夜祭）		ホテルニュー長崎	長崎市	
水泳	男女	長崎市民総合プール	長崎市	長崎市
サッカー	男	島原市営平成町多目的広場	島原市	島原市、南島原市、雲仙市、諫早市
		島原市営陸上競技場		
テニス	男女	長崎市総合運動公園かきどまり庭球場	長崎市	長崎市
バレーボール	男	島原復興アリーナ	島原市	島原市、南島原市、雲仙市、諫早市
		島原市霊丘公園体育館		
		雲仙市小浜体育館	雲仙市	
	女	佐世保市体育文化館	佐世保市	佐世保市
佐世保市東部スポーツ広場体育館				
バスケットボール	男	長崎県立総合体育館	長崎市	長崎市
	女	大村市体育文化センター	大村市	大村市、諫早市
自転車競技〔トラック〕	男女	佐世保競輪場	佐世保市	佐世保市
ソフトテニス	男女	長崎県立総合運動公園テニスコート	諫早市	長崎市
軟式野球	男	佐世保市総合グラウンド野球場	佐世保市	佐世保市、大村市、平戸市、松浦市
		佐世保市千鳥越野球場		
		大村市野球場	大村市	
		平戸市総合運動公園ライフカントリー赤坂野球場	平戸市	
		松浦市野球場	松浦市	
ソフトボール	男	とぎつ海と緑の運動公園	時津町	長崎市、時津町、諫早市
		長与総合公園ふれあい広場	長与町	
		長与総合公園運動公園広場		
バドミントン	男女	諫早市中央体育館	諫早市	諫早市、長崎市、大村市
空手道	男女	佐世保市体育文化館	佐世保市	佐世保市
ボウリング	男女	パラダイスポウル	佐世保市	佐世保市
ゴルフ	男	長崎国際ゴルフ倶楽部	諫早市	諫早市、大村市、長崎市
	女	大村湾カントリー倶楽部	大村市	

宿泊施設・旅行代金一覧表〔主会期〕 設定日9月27日(金)～9月30日(月) 4泊

(単位：円)

地区名	施設番号	施設名	交通のご案内	駐車場有無	部屋タイプ	食事条件 開始時間	宿泊日	旅行代金 1室1名	旅行代金 1室2名	旅行代金 1室3名	旅行代金 1室4名以上
長崎市	1	ホテルニュー長崎	長崎駅 徒歩5分	○ 有料	洋室	朝食 6:30	9月27日	18,000	12,500	-	-
							9月28日				
長崎市	2	JR九州ホテル長崎	長崎駅 徒歩7分	○ 有料	洋室	朝食 7:00	9月27日	16,000	-	-	-
							9月28日				
							9月29日				
							9月30日				
長崎市	3	ホテルクオーレ長崎駅前	長崎駅 徒歩7分	○ 有料	洋室	朝食 6:30	9月27日	17,000	-	-	-
							9月28日				
							9月29日				
							9月30日				
長崎市	4	長崎オリオンホテル	長崎駅 徒歩10分	○ 有料	洋室	朝食 7:00	9月27日	12,000	10,000	-	-
							9月28日				
							9月29日				
							9月30日				
長崎市	5	長崎I・Kホテル	長崎駅 徒歩8分	○ 有料	洋室 和室 和洋室	朝食 6:45	9月27日	16,000	-	-	-
							9月28日				
							9月29日				
							9月30日				
長崎市	7	ホテルセントヒル長崎	長崎駅 徒歩11分	○ 有料	洋室 和室	朝食 7:00	9月27日	12,000	10,000	-	10,000
							9月28日				
							9月29日				
							9月30日				
長崎市	8	鶴港の湯 ドーミーインPREMIUM長崎駅前	長崎駅 徒歩8分	○ 有料	洋室	朝食 6:30	9月27日	18,000	-	-	-
							9月28日	23,000			
							9月29日	17,000			
							9月30日	18,000			
長崎市	9	東横INN長崎駅前	五島町電停 徒歩1分	○ 有料	洋室	無料サービス 朝食 6:30	9月27日	15,000	16,000	-	-
							9月28日				
							9月29日				
							9月30日				
長崎市	10	エスベリアホテル長崎	長崎駅 徒歩10分	○ 有料	洋室	朝食 6:30	9月27日	13,000	-	-	-
							9月28日	18,500			
							9月29日	13,000			
							9月30日	13,000			
長崎市	11	THE GLOBAL VIEW長崎	長崎駅 徒歩7分	×	洋室	朝食 7:00	9月27日	18,000	12,000	-	-
							9月28日				
							9月29日				
							9月30日				
長崎市	12	長崎 にっしょうかん	長崎駅 車15分	○ 有料	洋室	朝食 7:00	9月27日	13,500	10,000	10,000	-
							9月28日	14,500	11,000	11,000	
							9月29日	13,500	10,000	10,000	
							9月30日	13,500	10,000	10,000	
長崎市	15	ビジネスホテル ニューポート	長崎駅 徒歩12分	×	洋室	素泊 (食事無)	9月27日	9,000	-	-	-
							9月28日				
							9月29日				
							9月30日				
長崎市	16	ホテルベルビュー長崎出島	長崎駅 徒歩15分	○ 有料	洋室	朝食 6:30	9月27日	18,000	-	-	-
							9月28日				
							9月29日				
							9月30日				
長崎市	18	カンデオホテルズ長崎新地中華街	新地中華街 徒歩3分	○ 有料	洋室	朝食 6:30	9月27日	21,000	-	-	-
							9月28日	24,000			
							9月29日	19,000			
							9月30日	19,000			
長崎市	19	出島の湯 ドーミーイン長崎新地中華街	新地中華街 徒歩3分	○ 有料	洋室	朝食 6:30	9月27日	17,000	12,000	-	-
							9月28日				
							9月29日				
							9月30日				
長崎市	20	ホテルJALシティ長崎	長崎駅 車10分	○ 有料	洋室	朝食 6:30	9月27日	17,500	14,500	-	-
							9月28日				
							9月29日				
							9月30日				

※ 宿泊予約はお申し込み順となります。満室になり次第締め切りとさせていただきます。キャンセル待ちは承っておりません。

※ 使用客室は和室・洋室（シングル、ツイン、トリプル、フォース）となります。

※ 「サービス朝食」とは、宿泊施設が宿泊者にサービスで提供する軽食・朝食です。朝食を欠食されても返金はありません。

※ 競技開始時間により宿泊施設にて朝食時間が間に合わない可能性がある場合には、素泊まり（食事無し）を選択してください。大会期間中の変更はできません。

※ 水泳競技ご参加の方は、宿泊施設・旅行代金一覧表〔水泳〕(P11)をご参照ください。

※ ゴルフ競技ご参加の方は、宿泊施設・旅行代金一覧表〔ゴルフ〕(P12)をご参照ください。

※ 空手道競技ご参加の方は、宿泊施設・旅行代金一覧表〔空手道〕(P12)をご参照ください。

宿泊施設・旅行代金一覧表〔主会期〕 設定日9月27日(金)～9月30日(月)4泊

(単位：円)

地区名	施設番号	施設名	交通のご案内	駐車場有無	部屋タイプ	食事条件 開始時間	宿泊日	旅行代金 1室1名	旅行代金 1室2名	旅行代金 1室3名	旅行代金 1室4名以上
長崎市	21	長崎バスターミナルホテル	長崎駅 車7分	○ 有料	洋室	朝食 6:45	9月27日	11,000	-	-	-
							9月28日				
							9月29日				
							9月30日				
長崎市	22	ホテルニュータンダ	新地中華街電停 徒歩7分	○ 無料	洋室	朝食 7:00	9月27日	11,500	9,500	-	-
							9月28日	12,500	11,000		
							9月29日	11,500	9,500		
							9月30日	12,500	9,500		
長崎市	23	ホテルモントレ長崎	市電 大浦海岸通り駅 徒歩1分	○ 有料	洋室	朝食 7:00	9月27日	15,000	13,500	-	-
							9月28日	21,000	18,500		
							9月29日	15,000	13,500		
							9月30日	15,000	13,500		
長崎市	24	ANAクラウンプラザホテル長崎グラバービル	長崎駅 車15分	○ 有料	洋室	朝食 6:00	9月27日	17,000	12,000	-	-
							9月28日				
							9月29日	17,000	12,000		
							9月30日	12,000	12,000		
長崎市	25	ホテルセントポール長崎	浦上駅 徒歩10分	○ 有料	洋室	朝食 7:00	9月27日	12,000	9,000	8,000	-
							9月28日	13,000	9,500	8,500	
							9月29日	12,000	9,000	8,000	
							9月30日	12,000	9,000	8,000	
長崎市	26	ホテルコンチェルト長崎	原爆資料館電停 徒歩3分	○ 有料	洋室	朝食 6:30	9月27日	15,000	13,500	-	-
							9月28日				
							9月29日				
							9月30日				
長崎市	27	ホテル シーボルト	西浦上駅 徒歩10分	○ 有料	洋室	朝食 7:00	9月27日	8,000	8,000	-	-
							9月28日				
							9月29日				
							9月30日				
長崎市	28	プレジデント長崎ホテル	長崎駅 車20分	○ 有料	洋室	朝食 6:30	9月27日	12,000	9,500	9,500	-
							9月28日				
							9月29日				
							9月30日				
長崎市	31	長崎ブルースカイホテル	長崎駅 車10分	○ 有料	洋室 ・ 和室	朝食 7:00	9月27日	17,000	16,000	15,000	-
							9月28日				
							9月29日				
							9月30日				
長崎市	32	ステーションホテル長崎諏訪	諏訪神社電停 徒歩3分	○ 無料	洋室	素泊 (食事無)	9月27日	11,500	-	-	-
							9月28日	11,500			
							9月29日	9,500			
							9月30日	10,500			
長崎市	33	リッチモンドホテル長崎思案橋	長崎駅 車10分	○ 有料	洋室	朝食 6:30	9月27日	24,000	19,000	16,000	-
							9月28日				
							9月29日				
							9月30日				
長崎市	34	長崎ホテルマリンワールド	長崎駅 車10分	○ 有料	洋室	朝食 6:45	9月27日	-	10,000	-	-
							9月28日				
							9月29日				
							9月30日				
長崎市	35	矢太樓・矢太樓南館	長崎駅 バス30分	○ 無料	洋室 和室	朝食 6:30	9月27日	15,000	13,000	-	12,000
							9月28日				
							9月29日				
							9月30日				
長崎市	36	長崎あぐりの丘高原ホテル	長崎駅 車30分	○ 無料	和室	朝食 7:00	9月27日	-	13,000	11,000	10,500
							9月28日				
							9月29日				
							9月30日				
長崎市	37	i + Land nagasaki	長崎駅 車40分	○ 無料	洋室	朝食 7:00	9月27日	21,000	16,000	-	-
時津町	38	時津ヤスタオーシャンホテル	長崎駅 車35分	○ 無料	洋室	朝食 6:30	9月27日	10,500	-	-	-
							9月28日				
							9月29日				
							9月30日				
諫早市	40	グローバルホテル	諫早駅 徒歩3分	○ 有料	洋室	朝食 6:45	9月27日	9,500	-	-	-
							9月28日				
							9月29日				
							9月30日				
諫早市	41	L&Lホテルセンリュウ	諫早駅 徒歩5分	○ 有料	洋室	朝食 7:00	9月27日	10,500	-	-	-
							9月28日				
							9月29日				
							9月30日				
諫早市	42	ニューステーションホテル	諫早駅 徒歩5分	○ 無料	洋室	素泊 (食事無)	9月27日	11,500	9,500	-	-
							9月28日				
							9月29日				
							9月30日				
諫早市	43	ニューステーションホテル・プレミア	諫早駅 徒歩7分	○ 無料	洋室	素泊 (食事無)	9月27日	11,500	10,500	-	-
							9月28日				
							9月29日				
							9月30日				

宿泊施設・旅行代金一覧表〔主会期〕 設定日9月27日(金)～9月30日(月)4泊

(単位：円)

地区名	施設番号	施設名	交通のご案内	駐車場有無	部屋タイプ	食事条件開始時間	宿泊日	旅行代金 1室1名	旅行代金 1室2名	旅行代金 1室3名	旅行代金 1室4名以上
諫早市	44	ニューステーションホテル・レジデンス	諫早駅 徒歩5分	○ 無料	洋室	素泊 (食事無)	9月27日 9月28日 9月29日 9月30日	-	13,000	12,000	11,000
諫早市	45	ホテルグランドパレス諫早	諫早駅 車5分	○ 無料	洋室	朝食 7：00	9月27日 9月28日 9月29日 9月30日	12,000	-	-	-
諫早市	46	諫早第一ホテル	諫早駅 徒歩10分	○ 無料	洋室	朝食 6：45	9月27日 9月28日 9月29日 9月30日	11,000	10,000	-	-
諫早市	47	諫早グリーンホテル	諫早駅 徒歩8分	○ 有料	洋室	朝食 6：30	9月27日 9月28日 9月29日 9月30日	9,000 9,500 9,000 9,000	-	-	-
諫早市	48	ホテルフラッグス諫早	諫早駅 車3分	○ 無料	洋室	朝食 6：30	9月27日 9月28日 9月29日 9月30日	15,400	-	-	-
諫早市	49	ホテルニューグローバル	本諫早駅 徒歩7分	○ 有料	洋室	素泊 (食事無)	9月27日 9月28日 9月29日 9月30日	9,000	-	-	-
諫早市	50	諫早シティホテル	本諫早駅 徒歩5分	○ 有料	洋室	朝食 7：00	9月27日 9月28日 9月29日 9月30日	7,500	-	-	-
諫早市	51	ホテルルートイン諫早インター	諫早駅 車12分	○ 無料	洋室	無料サービス 朝食 6：30	9月27日 9月28日 9月29日 9月30日	12,000	-	-	-
諫早市	52	喜々津ステーションホテル	喜々津駅 徒歩5分	○ 無料	洋室	素泊 (食事無)	9月27日 9月28日 9月29日 9月30日	12,000	11,000	-	-
大村市	53	大村セントラルホテル	大村駅 徒歩2分	○ 無料	洋室	朝食 6：30	9月27日 9月28日 9月29日 9月30日	9,500	-	-	-
大村市	54	大村マリーナホテル	大村駅 徒歩10分	○ 無料	洋室	朝食 7：00	9月28日 9月29日 9月30日	8,500	-	-	-
大村市	55	大村ヤスターションホテル	大村駅 徒歩15分	○ 無料	洋室	無料サービス 朝食 6：30	9月27日 9月28日 9月29日 9月30日	8,000	-	-	-
大村市	56	長崎インターナショナルホテル	大村駅 徒歩10分	○ 無料	洋室	朝食 6：30	9月27日	16,000	10,000	-	-
大村市	57	コンフォートイン長崎空港 (旧チザンイン大村長崎空港)	長崎空港 車7分	○ 無料	洋室	朝食 6：30	9月27日 9月28日 9月29日 9月30日	9,500	-	-	-
大村市	58	大村ステーションホテル	大村駅 車3分	○ 無料	洋室	素泊 (食事無)	9月27日 9月28日 9月29日 9月30日	12,000	-	-	-
大村市	59	大村ステーションホテル長崎空港	大村駅 車10分	○ 無料	洋室	素泊 (食事無)	9月27日 9月28日 9月29日 9月30日	12,000 12,000 15,000 12,000	8,500 8,500	-	-
大村市	60	ホテル伊出屋	長崎空港 車7分	○ 無料	洋室	素泊 (食事無)	9月27日 9月28日 9月29日 9月30日	6,000	5,000	4,500	-
大村市	61	ビジネスホテル古賀島	大村駅 車10分	○ 無料	洋室	素泊 (食事無)	9月27日 9月28日 9月29日 9月30日	6,800	-	-	-
大村市	62	HOTEL AZ 長崎大村店	松原駅 徒歩10分	○ 無料	洋室	無料サービス 朝食 6：00	9月27日 9月28日 9月29日 9月30日	6,000	-	-	-
島原市	64	島原ステーションホテル 花みずき	島原駅 徒歩8分	○ 無料	洋室	素泊 (食事無)	9月27日 9月28日 9月29日 9月30日	10,500	-	-	-
島原市	65	島原ステーションホテル	島原駅 徒歩8分	○ 無料	和洋室	素泊 (食事無)	9月27日 9月28日 9月29日 9月30日	-	-	-	10,000 11,500 10,000 10,000

宿泊施設・旅行代金一覧表〔主会期〕 設定日9月27日(金)～9月30日(月)4泊

(単位：円)

地区名	施設番号	施設名	交通のご案内	駐車場有無	部屋タイプ	食事条件 開始時間	宿泊日	旅行代金 1室1名	旅行代金 1室2名	旅行代金 1室3名	旅行代金 1室4名以上
島原市	66	ビジネスホテル千鳥	霊丘公園 体育館駅 徒歩2分	○ 無料	洋室	朝食 7:00	9月27日	9,000	-	-	-
							9月28日				
							9月29日				
							9月30日				
島原市	67	ホテル南風楼	島鉄バス ターミナル下車 徒歩7分	○ 無料	洋室 ・ 和室	朝食 7:00	9月27日	-	24,500	22,500	22,500
							9月28日		27,500	25,500	25,500
							9月29日		24,500	22,500	22,500
							9月30日		24,500	22,500	22,500
島原市	68	旅館 海望荘	島原港駅 徒歩5分	○ 無料	和室	朝食 7:00	9月27日	-	-	-	12,500
							9月28日				
							9月29日				
							9月30日				
島原市	69	HOTELシーサイド島原	島原港駅 徒歩20分	○ 無料	和洋室	朝食 7:00	9月27日	23,000	21,000	18,500	16,500
							9月28日	24,500	23,500	21,000	19,000
							9月29日	23,000	21,000	18,500	16,500
							9月30日	23,000	21,000	18,500	16,500
雲仙市	71	ジスコホテル小浜温泉	諫早駅 車50分	○ 無料	洋室	朝食 (弁当) 6:30	9月27日	11,500	9,500	9,000	-
							9月28日				
							9月29日				
							9月30日				
雲仙市	72	名湯の宿 雲仙いゆき旅館	諫早駅 車80分	○ 無料	和室	朝食 7:00	9月27日	-	-	-	12,000
							9月28日				
							9月29日				
							9月30日				
雲仙市	73	雲仙スカイホテル	諫早駅 車60分	○ 無料	洋室 ・ 和室	朝食 7:00	9月27日	20,000	14,000	13,000	13,000
							9月28日	23,000	15,000	14,000	14,000
							9月29日	20,000	14,000	13,000	13,000
							9月30日	20,000	14,000	13,000	13,000
南島原市	74	雲仙みかどホテル	島原外港駅 車15分	○ 無料	和室	朝食 7:00	9月27日	21,000	16,000	15,000	14,000
							9月28日	26,000	21,000	20,000	19,000
							9月29日	21,000	16,000	15,000	14,000
							9月30日	19,000	14,000	13,000	12,000
南島原市	75	ビジネス須川観光ホテル	島原外港駅 車30分	○ 無料	和室	朝食 7:00	9月27日	8,000	-	-	-
							9月28日				
							9月29日				
							9月30日				
南島原市	76	原城の宿 城	浦田観音バス停 徒歩5分	○ 無料	洋室 ・ 和室	朝食 7:00	9月27日	10,000	11,000	10,800	12,000
							9月28日	11,000	12,000	11,800	13,000
							9月29日	10,000	11,000	10,800	12,000
							9月30日	10,000	11,000	10,800	13,000
南島原市	77	原城温泉 真砂	原城前バス停 徒歩15分	○ 無料	洋室 ・ 和室	朝食 7:00	9月27日	-	10,000	10,000	10,000
							9月28日				
							9月29日				
							9月30日				
南島原市	78	しらはまビーチホテル	口之津フェリー ターミナル 車3分	○ 無料	洋室 ・ 和室	朝食 7:00	9月27日	13,000	12,000	12,000	-
							9月28日				
							9月29日				
							9月30日				
佐世保市	79	東横INN佐世保駅前	佐世保駅 徒歩1分	○ 有料	洋室	無料サービス 朝食 6:30	9月27日	10,000	-	-	-
							9月28日	11,000			
							9月29日	10,000			
							9月30日	10,000			
佐世保市	80	佐世保グリーンホテル	佐世保駅 徒歩2分	×	洋室	朝食 6:30	9月27日	13,000	13,000	13,000	-
							9月28日	14,000	14,000	14,000	
							9月29日	13,000	13,000	13,000	
							9月30日	13,000	13,000	13,000	
佐世保市	81	レオプラザホテル佐世保	佐世保駅 徒歩2分	○ 有料	洋室	朝食 6:30	9月27日	11,000	11,000	-	-
							9月28日				
							9月29日				
							9月30日				
佐世保市	82	ホテルリソル佐世保	佐世保駅 徒歩2分	○ 有料	洋室	朝食 6:30	9月27日	17,500	-	-	-
							9月28日				
							9月29日				
							9月30日				
佐世保市	83	佐世保ワシントンホテル	佐世保駅 徒歩5分	○ 有料	洋室	朝食 6:30	9月27日	12,500	-	-	-
							9月28日				
							9月29日				
							9月30日				
佐世保市	84	セントラルホテル佐世保	佐世保駅 徒歩15分	○ 有料	洋室 ・ 和洋室	朝食 6:30	9月27日	11,000	9,500	17,000	16,000
							9月28日				
							9月29日				
							9月30日				
佐世保市	85	サンウエストホテル佐世保	佐世保駅 徒歩16分	○ 有料	洋室	素泊 (食事無)	9月27日	12,000	-	-	-
							9月28日	12,000			
							9月29日	10,000			
							9月30日	11,000			
佐世保市	87	ザ・パラダイスガーデンサセボ	早岐駅 車5分	○ 無料	洋室 ・ 和室	朝食 7:00	9月27日	-	17,000	16,000	16,000
							9月28日				
							9月29日				
							9月30日				
佐世保市	88	ホテルロツテルダム	ハウステンボス駅 徒歩15分	○ 無料	洋室	朝食 7:00	9月27日	-	12,000	-	-
							9月28日		15,000		
							9月29日		12,000		
							9月30日		12,000		

宿泊施設・旅行代金一覧表〔主会期〕 設定日9月27日(金)～9月30日(月) 4泊

(単位：円)

施設番号	施設名	交通のご案内	駐車場有無	部屋タイプ	食事条件 開始時間	宿泊日	旅行代金 1室1名	旅行代金 1室2名	旅行代金 1室3名	旅行代金 1室4名以上
90	洋風民宿 グラスハウス	たびら平戸口駅 車5分	○ 無料	洋室	朝食 7:00	9月27日	-	8,500	-	-
						9月28日				
						9月29日				
						9月30日				
91	ホテル彩陽WAKIGAWA	たびら平戸口駅 車10分	○ 無料	和室	朝食 7:00	9月27日	15,500	11,500	10,500	10,500
						9月28日				
						9月29日				
						9月30日				
92	国際観光ホテル旗松亭	たびら平戸口駅 車15分	○ 無料	洋室 ・ 和室	朝食 7:00	9月27日	12,000	10,000	10,000	10,000
						9月28日				
						9月29日				
						9月30日				
93	平戸海上ホテル	平戸棧橋 徒歩10分	○ 無料	和洋室	朝食 7:00	9月27日	-	-	-	12,000
						9月28日				
						9月29日				
						9月30日				
94	旅亭 彩月庵	たびら平戸口駅 車 15分	○ 無料	洋室 ・ 和洋室	朝食 7:00	9月27日	-	18,000	23,000	-
						9月28日				
						9月29日				
						9月30日				
95	松浦シティホテル	松浦駅 徒歩5分	○ 無料	洋室	朝食 6:00	9月27日	7,500	-	-	-
						9月28日				
						9月29日				
						9月30日				
96	長崎・鷹島 旅亭 吉乃や	唐津駅 車 40分	○ 無料	洋室 ・ 和室	朝食 7:00	9月27日	8,000	7,500	7,000	7,000
						9月28日				
						9月29日				
						9月30日				

宿泊施設・旅行代金一覧表〔水泳〕 設定日9月6日(金)～9月7日(土) 2泊

(単位：円)

地区名	施設番号	施設名	交通のご案内	駐車場有無	部屋タイプ	食事条件 開始時間	宿泊日	旅行代金 1室1名	旅行代金 1室2名	旅行代金 1室3名	旅行代金 1室4名以上
長崎市	2	JR九州ホテル長崎	長崎駅 徒歩7分	○ 有料	洋室	朝食付 7:00	9月6日	16,000	-	-	-
							9月7日				
長崎市	5	長崎 I・K ホテル	長崎駅 徒歩8分	○ 有料	洋室 和室 和洋室	朝食付 6:45	9月6日	16,000	-	-	-
							9月7日				
長崎市	7	ホテルセントヒル長崎	長崎駅 徒歩11分	○ 有料	洋室 和室	朝食付 7:00	9月6日	12,000	10,000	-	10,000
							9月7日				
長崎市	15	ビジネスホテル ニューポート	長崎駅 徒歩12分	×	洋室	素泊 (食事無)	9月6日	9,000	-	-	-
							9月7日				
長崎市	19	出島の湯 ドーミーイン長崎新地中華街	新地中華街 徒歩3分	○ 有料	洋室	朝食付 6:30	9月6日	17,000	14,000	-	-
							9月7日				
長崎市	20	ホテルJALシティ長崎	長崎駅 車10分	○ 有料	洋室	朝食付 6:30	9月6日	17,500	14,500	-	-
							9月7日				
長崎市	21	長崎バスターミナルホテル	長崎駅 車7分	○ 有料	洋室	朝食付 6:45	9月6日	11,000	-	-	-
							9月7日				
長崎市	26	ホテルコンチエルト長崎	原爆資料館電停 徒歩3分	○ 有料	洋室	朝食付 6:30	9月6日	15,000	13,500	-	-
							9月7日				
長崎市	33	リッチモンドホテル長崎思案橋	長崎駅 車10分	○ 有料	洋室	朝食付 6:30	9月6日	23,000	18,000	15,000	-
							9月7日				

宿泊施設・旅行代金一覧表〔ゴルフ〕 設定日9月17日(火)～9月19日(木) 3泊

(単位：円)

施設番号	施設名	交通のご案内	駐車場有無	部屋タイプ	食事条件 開始時間	宿泊日	旅行代金 1室1名	旅行代金 1室2名	旅行代金 1室3名	旅行代金 1室4名以上
42	ニューステーションホテル	諫早駅 徒歩5分	○ 無料	洋室	素泊 (食事無)	9月17日	11,500	-	-	-
						9月18日				
						9月19日				
43	ニューステーションホテルプレミア	諫早駅 徒歩7分	○ 無料	洋室	素泊 (食事無)	9月17日	11,500	-	-	-
						9月18日				
						9月19日				
46	諫早第一ホテル	諫早駅 徒歩10分	○ 無料	洋室	素泊 (食事無)	9月17日	11,000	10,000	-	-
						9月18日				
						9月19日				
50	諫早シティーホテル	本諫早駅 徒歩5分	○ 有料	洋室	素泊 (食事無)	9月17日	7,500	-	-	-
						9月18日				
						9月19日				
51	ホテルルートイン諫早インター	諫早駅 車12分	○ 無料	洋室	無料サービス 朝食	9月17日	12,000	-	-	-
						9月18日				
						9月19日				
52	喜々津ステーションホテル	喜々津駅 徒歩5分	○ 無料	洋室	素泊 (食事無)	9月17日	12,000	-	-	-
						9月18日				
						9月19日				
55	大村ヤスタオーシャンホテル	大村駅 徒歩15分	○ 無料	洋室	無料サービス 朝食	9月17日	8,000	-	-	-
						9月18日				
						9月19日				
56	長崎インターナショナルホテル	大村駅 徒歩10分	○ 無料	洋室	素泊 (食事無)	9月17日	13,000	-	-	-
						9月18日				
						9月19日				
58	大村ステーションホテル	大村駅 車3分	○ 無料	洋室	素泊 (食事無)	9月17日	12,000	9,000	-	-
						9月18日				
						9月19日				
59	大村ステーションホテル長崎空港	大村駅 車10分	○ 無料	洋室	素泊 (食事無)	9月17日	12,000	-	-	-
						9月18日				
						9月19日				
62	HOTEL AZ 長崎大村店	松原駅 徒歩10分	○ 無料	洋室	無料サービス 朝食	9月17日	8,000	-	-	-
						9月18日				
						9月19日				

宿泊施設・旅行代金一覧表〔空手道〕 設定日9月20日(金)～9月22日(日) 3泊

(単位：円)

地区名	施設番号	施設名	交通のご案内	駐車場有無	部屋タイプ	食事条件 開始時間	宿泊日	旅行代金 1室1名	旅行代金 1室2名	旅行代金 1室3名	旅行代金 1室4名以上
佐世保市	79	東横INN佐世保駅前	佐世保駅 徒歩1分	○ 有料	洋室	無料サービス 朝食 6:30	9月20日	10,000	-	-	-
							9月21日				
							9月22日				
佐世保市	80	佐世保グリーンホテル	佐世保駅 徒歩2分	×	洋室	朝食 6:30	9月20日	13,000	13,000	-	-
							9月21日				
							9月22日				
佐世保市	82	ホテルリソル佐世保	佐世保駅 徒歩2分	○ 有料	洋室	朝食 6:30	9月20日	16,500	-	-	-
							9月21日				
							9月22日				
佐世保市	83	佐世保ワシントンホテル	佐世保駅 徒歩5分	○ 有料	洋室	朝食 6:30	9月20日	13,500	-	-	-
							9月21日				
							9月22日				
佐世保市	84	セントラルホテル佐世保	佐世保駅 徒歩15分	○ 有料	洋室	朝食 6:30	9月20日	11,000	9,500	17,000	16,000
							9月21日				
							9月22日				
佐世保市	85	サンウエストホテル佐世保	佐世保駅 徒歩3分	○ 有料	洋室	素泊 (食事無)	9月20日	13,000	-	-	-
							9月21日				
							9月22日				

3 昼食弁当のご案内（旅行契約ではありません）

1. 申込み（予約）について

昼食弁当のお申込み（予約）はインターネット登録システムでのお申込みとなります。

※操作方法は、登録システムに掲載の『操作マニュアル』をご確認ください。

※ゴルフ参加の方は、昼食弁当のお申込みはできません。各自競技会場でおとりください。

2. 料金

1食につき950円（お茶付き、税込）です。※内容は毎日異なるものをご用意いたします。

3. 弁当引換について

■水泳は、9月07日（土）～9月08日（日）の2日間です。

■空手道は、9月21日（土）～9月23日（月）の3日間です。

■主会期競技は、9月28日（土）～10月1日（火）の4日間です。

※ お弁当の引換は10:30～13:00の間、競技開催会場内の弁当引換所となります。

（詳しくは競技プログラムに掲載いたします。）

※ お弁当の引換は、入金完了メール受け取り後に、登録システムから各自「弁当引換券」を出力（印刷）してご持参いただき、競技開催会場内の弁当引換所にて、弁当と引き換えてください。（チームの方はチーム毎の受け取りとなります。）

※ 荒天などによりその日の競技が中止となった場合でも、弁当引換場所は競技会場となります。

※ 当日の販売はございません。

※ 現地での追加申し込みはございません。

5. 注意点

※弁当の調製にあたっては、衛生面に十分配慮しますが、必ず指定された時間までにお召し上がりください。

※空き箱の回収を行います。14:00迄に弁当引換所へご持参ください。会場内のゴミ箱への投入や放置は絶対に行わないでください。

※試合結果により翌日の弁当引換場所（競技会場）が変わる場合には、前日15:00迄に競技開催会場内のツアーデスクへご連絡ください。

4 交通のご案内

大会ご参加者のＪＲ・航空機・高速バス・貸切バスなどの交通機関の予約手配は、東武トップツアーズのネットワークを活用し、スピーディーにお手伝いをさせていただきます。
詳しくは、東武トップツアーズ全国支店一覧（P○～○）より最寄りの支店までご相談ください。

1. JR

「団体割引乗車券」8名様以上が同一行程で乗車されると普通運賃が割引になります。
（区間により割引適用人員が15名様以上となる場合があります。）

※お申込み期間：出発日の9ヶ月前から14日前まで。

「レール&レンタカーきっぷ」ご利用の場合は、運賃2割引、特急料金1割引（一部の列車、設備を除く）、またレンタカー代金も割引になります。（JRの乗車距離など利用条件があります。）

※詳しくは係員にお問合わせください。

2. 航空機

航空券の各種料金や予約状況等の問合せ対応及び予約手配を承ります。
秋の連休期間となりますので、ご希望便などお早めにお申し出ください。
混雑によりご希望に沿えない場合がございますので、予めご了承お願い申し上げます。

3. 高速バス

長崎までの高速バスについても、ご相談ください。

4. 貸切バス

出発地から長崎まで。また、長崎県内のご利用は長崎までの来県手段（JR・航空機等）にあわせて手配させていただきます。

5. レンタカー

出発地あるいは長崎到着後からの手配など、ご要望に応じて手配させていただきます。

6. 長崎までのアクセス（交通案内）

《JR》長崎駅まで
博多駅から<特急リレーかもめ+西九州新幹線>にて約1時間20分

《航空機》長崎空港まで
羽田空港から約2時間
中部国際空港から約1時間30分
大阪国際空港（伊丹空港）から約1時間20分

※長崎空港から長崎駅まではリムジンバスにて約1時間

《高速バス》長崎駅まで
博多駅から約2時間30分

5 変更・取消について

旅行契約の解除については、旅行条件書（次頁）をご参照ください。

ご契約成立後の人数変更ならびに取消される場合は、下記の取消料を申し受けます。

取消・変更については、参加登録システム トップページ「お問合せ」からお申し出ください。

※ 電話での取消・変更は一切受付いたしません。

※ お客様のご都合により変更・取消が発生した場合、弊社営業時間内にお申し出ください。

（営業時間外のお申し出については、翌営業日の取り扱いとなります）

※ 申込泊数分を1つの募集型企画旅行として取扱い、契約成立後に解除される場合、合計旅行代金に対して取消料を申し受けることとなります。宿泊取消料は、初泊日を基準として算出となります。旅行開始後のお取消については、100%の取消料を申し受けることとなり、返金はございません。

※ 氏名変更の場合は一旦お取消しののち新規予約として承ります。その際取消料が発生する期間にかかる場合は取消料がかかりますのでご注意ください。

※ 旅行（宿泊）開始日の12時までに宿泊センターまたは、宿泊施設に取消の連絡がない場合は、無連絡不参加として取扱い、100%の取消料を申し受けます。

また、取消時にチェックアウトが行われず、お荷物などがお部屋に残っている場合には、100%の取消料を申し受ける場合がございます。

【旅行（宿泊）取消料】

旅行契約の 解除期日	旅行開始日の前日から起算してさかのぼって		旅行開始日 前日の解除	旅行開始日 当日の解除	旅行開始後の 解除 または 無連絡不参加
	20日前から8日前迄	7日前から2日前迄			
取消料	旅行代金の 20%	旅行代金の 30%	旅行代金の 40%	旅行代金の 50%	旅行代金の 100%

【弁当取消料】

取消日	取消料
利用日前々日12時まで	無 料
利用日前々日12時以降	1食につき100%

●変更・取消方法

《申込締切前》

申込締切前迄の「変更・取消」は、大会申込専用サイト（登録システム）の「取消・変更」にてお願いいたします。

《申込締切後》

申込締切以降の「変更・取消」は、申込専用サイト（登録システム）の「変更・取消依頼書」を印刷または出力していただき、必要事項を記載または入力後、メールに添付して送信いただくか、FAXにて宿泊センターへ送信してください。

変更・取消連絡の受付は平日の17時迄です。17時を過ぎた場合は、翌営業日扱いとなります。

※ 電話での変更・取消は、一切受け付けておりません。

※ メールで送信の場合は、個人情報保護の観点から、パスワードをかけてお送りください。

《大会期間中》

大会期間中は競技会場内の東武トップツアーズ（弁当引換所）にて承ります。

旅行条件

本旅行条件書は、旅行業法第12条の4に定める取引条件説明書面及び同法第12条5に定める契約書面の一部となります。この条件に定めのない事項は、当社旅行業約款（募集型企画旅行契約の部）によります。当社旅行業約款は当社ホームページからご覧いただけます。

この旅行は東武トップツアーズ株式会社全国支援室（以下「当社」といいます。）が企画・実施する旅行であり、この旅行に参加されるお客様は当社と募集型企画旅行契約（以下「旅行契約」といいます。）を締結することになります。旅行契約の内容、条件は、当パンフレットの記載内容、本旅行条件書、確定書面（最終日程表）、並びに当社旅行業約款（募集型企画旅行契約の部）によります。

1、お申込み方法・条件と旅行契約の成立

- (1) 当社は、団体・グループを構成する旅行者の代表としての契約責任者から申込みがあった場合、契約の締結・解除等に関する一切の代理権を当該代表者が有しているものとみなし、その団体に係る旅行業務に関する取引は、当該代表者との間で行います。
- (2) 所定の申込書によりお申込みください。
- (3) 旅行契約は、当社が契約を承諾し、旅行代金を受領した時に成立するものとします。
- (4) 障がいのあるお客様、高齢のお客様、妊娠中のお客様など、お客様の状況によっては、当初の手配内容に含まれていない特別な配慮、措置が必要になる可能性があります。特別な配慮・措置が必要となる可能性がある方は、ご相談させていただきますので、必ず事前にお申し出ください。

2、旅行代金のお支払い

旅行代金は、「申込要項」『1 宿泊・弁当・交通のお申込み手続きのご案内』の条件によりお支払いいただきます。これ以降にお申込みの場合は、旅行開始日前の当社が指定する期日までにお支払いいただきます。

3、旅行代金に含まれるもの

「申込要項」『2 宿泊のご案内』に記載のとおりです。それ以外の費用はお客様負担となります。

4、旅行内容・旅行代金の変更

- (1) 当社は、天災地変、戦乱、暴動、官公署の命令、運送・宿泊機関等の旅行サービス提供の中止、当初の運行計画によらない運送サービスの提供その他当社の関与し得ない事由が生じた場合においてやむを得ないときは、旅行内容・旅行代金を変更することがあります。天候等の不可抗力により航空機等の運送機関のサービスが中止又は遅延となり、行程の変更等が生じた場合の宿泊費、交通費等はお客様の負担となります。
- (2) お申込みいただいた人数の一部を取消される場合は契約条件の変更となります。実際にご参加いただくお客様の旅行代金が増える場合がありますのであらかじめご了承ください。詳しくは係員におたずねください。

5、旅行契約の解除

- (1) お客様は、「申込要項」『5.変更・取消について』記載の取消料をお支払いいただくことにより、いつでも旅行契約を解除することができます。なお、旅行契約の解除期日とは、当社の営業日・営業時間内に解除する旨をお申し出いただいた時を基準とします。また、当社は当社旅行業約款の規定に基づき、旅行開始前及び旅行開始後であっても、お客様との旅行契約を解除することがあります。
- (2) お客様のご都合で旅行開始日あるいはコースを変更される場合、また、申込人数から一部の人数を取消される場合も、上記取消料の対象となります。
- (3) 申込人数が最小催行人員に満たないときは、旅行の実施を中止します。この場合、旅行開始日の前日から起算してさかのぼって13日目、日帰り旅行にあっては旅行開始日の前日から起算してさかのぼって3日目にあたる日より前までに旅行を中止する旨を通知します。

6、旅程管理及び添乗員等の業務

- (1) 添乗員は同行いたしません。
- (2) 必要なクーポン類をお渡しいたしますので、旅行サービスの提供を受けるための手続はお客様ご自身で行っていただきます。また、悪天候等によってサービス内容の変更を必要とする事由が生じた場合における代替サービスの手配及び必要な手続は、お客様ご自身で行っていただきます。

7、当社の責任及び免責事項

- (1) 当社は、当社又は手配代行者の故意又は過失によりお客様に損害を与えたときは、その損害を賠償します。ただし、手荷物の損害については、14日以内に当社に対して通知があった場合に限り、お1人様15万円を限度として賠償します。（当社に故意又は重大な過失がある場合を除きます。）
- (2) お客様が、次のような当社の関与し得ない事由により損害を被られたときは、当社は責任を負いません。
 - ① 天災地変、戦乱、暴動、テロ、官公署の命令等又はこれらによる日程の変更や旅行の中止
 - ② 運送・宿泊機関等のサービス提供の中止等又はこれらによる日程の変更や旅行の中止
 - ③ 自由行動中の事故
 - ④ 食中毒
 - ⑤ 盗難
 - ⑥ 運送機関の遅延、不通、スケジュール変更、経路変更又はこれらによる日程の変更や目的地滞在時間の短縮

8、旅程保証

- (1) 当社は契約書面及び確定書面に記載した契約内容のうち、次の①～⑧にあたる重要な変更が生じた場合は、旅行代金に1～5%の所定の率を乗じた額の変更補償金を支払います。ただし、1企画旅行につき合計15%を上限とし、また補償金の額が1,000円未満のときはお支払いいたしません。
 - ① 旅行開始日又は旅行終了日
 - ② 入場する観光地又は観光施設、レストラン、その他の旅行目的
 - ③ 運送機関の等級又は設備のより低い料金のものへの変更
 - ④ 運送機関の種類又は会社名
 - ⑤ 本邦内の出発空港又は帰着空港の異なる便への変更
 - ⑥ 宿泊機関の種類又は名称
 - ⑦ 宿泊機関の客室の種類、設備、景観その他の客室の条件
 - ⑧ 前各号に掲げる変更のうちのうちツアータイトル中に記載があった事項
- (2) ただし、次の場合は、当社は変更補償金を支払いません。
 - ① 次に掲げる事由による変更の場合（ただし、サービス提供機関の予約超過による変更の場合を除きます。）
 - ア. 旅行日程に支障をもたらず悪天候、天災地変、戦乱、ウ. 暴動、工. 官公署の命令、オ. 欠航、不通、休業等運送・宿泊機関等のサービス提供の中止、遅延、運送スケジュールの変更等当初の運行計画によらない運送サービスの提供、キ. 旅行参加者の生命又は身体の安全確保のために必要な措置
 - ② 契約書面・確定書面に記載した旅行サービスの提供を受ける順序が変更になった場合でも、旅行中に当該旅行サービスの提供を受けることができた場合。

9、特別保証

当社は、特別補償規定の定めるところにより、お客様が旅行中に急激かつ偶発的な外来の事故により、その身体又は荷物に被られた一定の損害について、補償金及び見舞金を支払います。死亡補償金1,500万円、入院見舞金2～20万円、通院見舞金1～5万円、携帯品損害補償金 旅行者1名につき15万円以内。

10、お客様の責任

- (1) お客様の故意又は過失、法令違反、当社の旅行業約款の規定を守らなかったことにより当社が損害を受けた場合は、お客様から損害の賠償を申し受けます。
- (2) お客様は、当社から提供される情報を活用し、お客様の権利・義務その他旅行契約の内容について理解に努めなければなりません。
- (3) 旅行開始後に、パンフレット等に記載された内容と実際のサービス内容が異なると認識した場合、旅行中に事故などが発生した場合は、旅行地においてすみやかに当社又は旅行サービス提供機関にお申し出ください。

11、個人情報の取扱い

- (1) 当社は、旅行のお申込みにあたってお預かりするお客様の個人情報につきまして、お客様との連携、お申込みいただいた旅行の手配と旅行サービスの提供、当社の旅行契約上の責任や事故時の費用等を担保する保険手続のために利用させていただくほか、お客様への商品やキャンペーンのご案内、ご意見・ご感想等のアンケートのお願い、お客様のお買い物の便宜、データ処理、旅行参加時におけるご案内などのために利用させていただきます。
- (2) 当社は、本項(1)の利用目的の範囲内で、個人情報の取扱いについて当社と契約を締結している運送・宿泊機関、保険会社、免税品店などの土産物店、当社が旅行手配を委託している手配代行者、当社募集型企画旅行販売委託会社あるいはデータ処理や案内業務を委託している業者等に対し、お客様の氏名、パスポート番号ならびに搭乗される航空便名等、年齢、性別、住所、電話番号、国籍等の個人情報を、あらかじめ電子的方法で送信する等の方法により提供させていただきます。また、事故等の発生に関連し警察の捜査時の資料提供及び国土交通省・観光庁その他官公署からの要請により個人情報の提供に協力する場合があります。
- (3) 当社は、旅行中に傷病等があった場合に備え、お客様の旅行中の国内連絡先の方の個人情報を伺いしております。この個人情報は、お客様に傷病等があった場合において、国内連絡先の方に連絡の必要があると当社が認めた場合に使用させていただきます。お客様は、国内連絡先の方の個人情報を当社に提供することについて、国内連絡先の方の同意を得るものとします。
- (4) 申込書、参加者名簿、お伺い書等の記載内容に誤りがあった場合、旅行の手配やサービスの提供等に支障を来す恐れがありますので、正確な記入をお願いします。お申込みいただく際には、これら個人情報の提供についてお客様に同意いただくものとします。
- (5) 個人情報の利用目的の通知、個人情報の開示、個人情報の訂正・追加・削除、個人情報の利用の停止、個人情報の消去又は第三者への提供の停止等をご希望の場合は、取扱事業所へお申し出ください。なお、個人情報管理責任者は当社コンプライアンス室長となります。

12、お客様の交替

お客様は、当社の承諾を得て、契約上の地位を別の方に譲り渡すことができます。ただし、交替に際して発生した実費についてはお客様にお支払いいただきます。

13、その他

- (1) 当社はいかなる場合も旅行の再実施はいたしません。
- (2) この旅行条件・旅行代金は2024年4月01日現在を基準としております。

●お申込み・お問合わせは

【旅行企画・実施】観光庁長官登録旅行業第38号

東武トップツアーズ株式会社
全国支援室

〒108-0075東京都港区港南1丁目8番15号 Wビル18階
電話番号 050-9014-8501 FAX番号 03-6279-2430

営業日 平日（土日祝日休業）

営業時間 10：00～17：00

一般社団法人日本旅行業協会正会員 ボンド保証会員

総合旅行業務取扱管理者：蛭田正輔

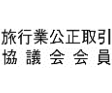

旅行業務取扱管理者とはお客様の旅行を取扱う営業所での取引の責任者です。このご旅行の契約に関し、担当者からの説明にご不明の点がありましたら、遠慮なく旅行業務取扱管理者にお尋ねください。

(2017.6版)
承認番号：客国24-153

6 交通申込先《東武トップツアーズ(株)全国支店一覧》

No.	都道府県	所在地	連絡先
	担当支店名		
1	北海道	〒060-0051 札幌市中央区南一条東1-3 (パークイースト札幌7F) (平日 09:30~17:30 土日祝日休み)	TEL: 050-9001-6580 FAX: 011-222-4357
	札幌支店		
2	青森	〒030-0862 青森市古川2-20-6 (AQUA古川2丁目ビル 2F) (平日 09:30~17:30 土日祝日休み)	TEL: 050-9001-8570 FAX: 017-722-1561
	青森支店		
3	岩手	〒020-0034 盛岡市盛岡駅前通16-21 (盛岡駅前通ビル4F) (平日 09:30~17:30 土日祝日休み)	TEL: 050-9001-8574 FAX: 019-653-2093
	盛岡支店		
4	宮城	〒980-0021 仙台市青葉区中央1-6-18 (山一仙台中央ビル3F) (平日 09:30~17:30 土日祝日休み)	TEL: 050-9001-8563 FAX: 022-265-5765
	仙台支店		
5	秋田	〒010-0951 秋田市山王2-1-40 (田口ビル3F) (平日 09:30~17:30 土日祝日休み)	TEL: 050-9001-8580 FAX: 018-866-0177
	秋田支店		
6	山形	〒990-0039 山形市香澄町2-2-31 (カーニープレイス山形7F) (平日 09:30~17:30 土日祝日休み)	TEL: 050-9001-8583 FAX: 023-641-1019
	山形支店		
7	福島	〒960-8031 福島市栄町6-6 (福島セントランドビル9F) (平日 09:30~17:30 土日祝日休み)	TEL: 050-9001-8585 FAX: 024-522-0051
	福島支店		
8	茨城	〒310-0803 水戸市城南2-1-20 (井門水戸ビル6F) (平日 09:30~17:30 土日祝日休み)	TEL: 050-9001-8722 FAX: 029-224-9253
	水戸支店		
9	栃木	〒320-0026 宇都宮市馬場通り2-1-1 (メットライフ宇都宮スクエア5F) (平日 09:30~17:30 土日祝日休み)	TEL: 050-9001-8727 FAX: 028-636-7760
	宇都宮支店		
10	群馬	〒370-0828 高崎市宮元町212 (高崎宮元町ビル9F) (平日 09:30~17:30 土日祝日休み)	TEL: 050-9001-8731 FAX: 027-325-3913
	高崎支店		
11	埼玉	〒330-0801 さいたま市大宮区土手町1-2 (J A 共済埼玉ビル8F) (平日 09:30~17:30 土日祝日休み)	TEL: 050-9001-8736 FAX: 048-642-3680
	さいたま支店		
12	千葉	〒260-0028 千葉市中央区新町18-10 (千葉第一生命ビル3F) (平日 09:30~17:30 土日祝日休み)	TEL: 050-9001-8739 FAX: 043-243-1975
	千葉支店		
13	東京	〒108-0075 東京都港区港南1-8-15 (Wビル18F) (平日 09:30~17:30 土日祝日休み)	TEL: 050-9000-5005 FAX: 03-6279-2405
	東京スポーツ営業部		
14	神奈川	〒231-0021 横浜市中区日本大通18 (KRCビル7F) (平日 09:30~17:30 土日祝日休み)	TEL: 050-9001-8749 FAX: 045-307-4892
	横浜支店		
15	新潟	〒950-0912 新潟市中央区南笹口1-1-54 (日生南笹口ビル5F) (平日 09:30~17:30 土日祝日休み)	TEL: 050-9001-8753 FAX: 025-243-2255
	新潟支店		
16	山梨	〒400-0031 甲府市丸の内1-17-10 (東武穴水ビル7F) (平日 09:30~17:30 土日祝日休み)	TEL: 050-9001-8755 FAX: 055-226-0318
	甲府支店		
17	富山	〒930-0029 富山市本町9-10 (大同生命富山ビル7F) (平日 09:30~17:30 土日祝日休み)	TEL: 050-9001-2138 FAX: 076-441-6790
	富山支店		
18	石川	〒920-0024 金沢市西念1-1-3 (コンフィデンス金沢4F) (平日 09:30~17:30 土日祝日休み)	TEL: 050-9001-9681 FAX: 076-222-0147
	金沢支店		
19	福井	〒910-0023 福井市順化1-2-1(福井テラス7F) (平日 09:30~17:30 土日祝日休み)	TEL: 050-9001-9684 FAX: 0776-25-0414
	福井支店		
20	長野	〒380-0823 長野市南千歳1-10-6 (東邦ビル6F) (平日 09:30~17:30 土日祝日休み)	TEL: 050-9001-9686 FAX: 026-228-3346
	長野支店		
21	長野	〒390-0814 松本市本庄1-3-10 (大同生命松本ビル2F) (平日 09:30~17:30 土日祝日休み)	TEL: 050-9001-9688 FAX: 0263-33-7549
	松本支店		

No.	都道府県	所在地	連絡先
	担当支店名		
22	長野	〒395-0804 飯田市鼎名古熊2105-1 (ローズアネックスⅡ3C) (平日 09:30~17:30 土日祝日休み)	TEL: 050-9001-9692 FAX: 0265-23-3731
	飯田支店		
23	長野	〒399-4431 伊那市西春近2916-1 (長野日報ビル1F) (平日 09:30~17:30 土日祝日休み)	TEL: 050-9001-9690 FAX: 0265-73-9546
	伊那支店		
24	岐阜	〒500-8842 岐阜市金町6-6 (ニッセイ岐阜ビル9F) (平日 09:30~17:30 土日祝日休み)	TEL: 050-9001-9695 FAX: 058-263-5805
	岐阜支店		
25	静岡	〒420-0859 静岡市葵区栄町3-1 (あいおいニッセイ同和損保静岡第一ビル10F) (平日 09:30~17:30 土日祝日休み)	TEL: 050-9001-9697 FAX: 054-252-9509
	静岡支店		
26	愛知	〒441-8061 豊橋市藤沢町141 (ホリディ・スクエア内) (平日 09:30~17:30 土日祝日休み)	TEL: 050-9001-9703 FAX: 0532-47-0198
	豊橋支店		
27	愛知	〒460-0002 名古屋市中区丸の内2-18-25 (丸の内K Sビル11F) (平日 09:30~17:30 土日祝日休み)	TEL: 050-9001-9705 FAX: 052-232-1968
	名古屋支店		
28	三重	〒514-0004 津市栄町2-312 (津第一生命ビルディング5F) (平日 09:30~17:30 土日祝日休み)	TEL: 050-9001-9701 FAX: 059-221-3332
	三重支店		
29	滋賀	〒525-0031 草津市若竹町7-10 (K B 21 2F) (平日 09:30~17:30 土日祝日休み)	TEL: 050-9001-6304 FAX: 077-565-0112
	滋賀支店		
30	京都	〒600-8107 京都市下京区五条通新町東入る東筋屋町186 (ヤサカ五条ビル9F) (平日 09:30~17:30 土日祝日休み)	TEL: 050-9001-8771 FAX: 075-341-1878
	京都支店		
31	大阪	〒530-0004 大阪市北区堂島浜2-2-28 (堂島アクシスビル7階) (平日 09:30~17:30 土日祝日休み)	TEL: 06-6344-3184 FAX: 06-6344-3953
	大阪法人事業部		
32	兵庫	〒651-0087 神戸市中央区御幸通6-1-20 (ジテックスアセントビル3F) (平日 09:30~17:30 土日祝日休み)	TEL: 050-9001-9782 FAX: 078-221-1567
	神戸支店		
33	奈良	〒630-8115 奈良市大宮町6-2-19 (奈良東京海上日動ビルディング2F) (平日 09:30~17:30 土日祝日休み)	TEL: 050-9001-6307 FAX: 0742-32-1172
	奈良支店		
34	和歌山	〒640-8331 和歌山市美園町3-32-1 (損保ジャパン和歌山ビル6F) (平日 09:30~17:30 土日祝日休み)	TEL: 050-9001-6309 FAX: 073-424-1683
	和歌山支店		
35	鳥取	〒680-0845 鳥取市富安2-159 (久本ビル6F) (平日 09:30~17:30 土日祝日休み)	TEL: 050-9002-5454 FAX: 0857-27-3327
	鳥取支店		
36	島根	〒690-0061 松江市白湯本町13-4 (大樹生命松江ビル7F) (平日 09:30~17:30 土日祝日休み)	TEL: 050-9002-5456 FAX: 0852-23-0433
	松江支店		
37	岡山	〒700-8619 岡山市北区磨屋町10-20 (磨屋町ビル8F) (平日 09:30~17:30 土日祝日休み)	TEL: 050-9002-5458 FAX: 086-224-1645
	岡山支店		
38	広島	〒730-0035 広島市中区本通6-11 (明治安田生命広島本通ビル6F) (平日 09:30~17:30 土日祝日休み)	TEL: 050-9002-5442 FAX: 082-542-1333
	広島支店		
39	山口	〒754-0014 山口市小郡高砂町3-26 (ナガオビル4階) (平日 09:30~17:30 土日祝日休み)	TEL: 050-9002-5460 FAX: 083-972-5464
	山口支店		
40	徳島	〒770-0841 徳島市八百屋町3-26 (大同生命徳島ビル6F) (平日 09:30~17:30 土日祝日休み)	TEL: 050-9002-5470 FAX: 088-622-9703
	徳島支店		
41	香川	〒760-0023 高松市寿町2-2-10 (高松寿町プライムビル8F) (平日 09:30~17:30 土日祝日休み)	TEL: 050-9002-5462 FAX: 087-851-6535
	高松支店		
42	愛媛	〒790-0003 松山市三番町4-11-6 (KH三番町プレイス2F) (平日 09:30~17:30 土日祝日休み)	TEL: 050-9002-5466 FAX: 089-947-3809
	松山支店		

No.	都道府県	所在地	連絡先
	担当支店名		
43	高知	〒780-0822 高知市はりまや町2-2-11 (AIG高知ビル7F) (平日 09:30~17:30 土日祝日休み)	TEL: 050-9002-5468 FAX: 088-825-0170
	高知支店		
44	福岡	〒810-0001 福岡市中央区天神3-11-1 (天神武藤ビル4F) (平日 09:30~17:30 土日祝日休み)	TEL: 050-9001-9760 FAX: 092-739-7773
	福岡支店		
45	佐賀	〒840-0801 佐賀市駅前中央1-6-25(佐賀東京海上日動ビルディング 4F) (平日 09:30~17:30 土日祝日休み)	TEL: 050-9001-9765 FAX: 0952-29-6005
	佐賀支店		
46	長崎	〒850-0055 長崎市中町1-22 (M J Mビル5F) (平日 09:30~17:30 土日祝日休み)	TEL: 050-9001-9767 FAX: 095-821-7395
	長崎支店		
47	熊本	〒860-0843 熊本市中央区草葉町4-20 (AIG熊本ビル2F) (平日 09:30~17:30 土日祝日休み)	TEL: 050-9001-9770 FAX: 096-324-5735
	熊本支店		
48	大分	〒870-0034 大分市都町1-1-19 (あいおいニッセイ同和損保大分ビル2F) (平日 09:30~17:30 土日祝日休み)	TEL: 050-9001-9772 FAX: 097-538-1487
	大分支店		
49	宮崎	〒880-0805 宮崎市橘通東3-1-47 (宮崎プレジデントビル4F) (平日 09:30~17:30 土日祝日休み)	TEL: 050-9001-9774 FAX: 0985-29-3010
	宮崎支店		
50	鹿児島	〒890-0053 鹿児島市中央町26-1 (南国アネックスビル4F) (平日 09:30~17:30 土日祝日休み)	TEL: 050-9001-9776 FAX: 099-257-0115
	鹿児島支店		
51	沖縄	〒900-0015 那覇市久茂地1-12-12 (ニッセイ那覇センタービル10F) (平日 09:30~17:30 土日祝日休み)	TEL: 050-9001-9778 FAX: 098-868-8842
	沖縄支店		

宿泊センター

名称	所在地	連絡先
東武トップツアーズ株式会社 全国支援室 日本スポーツマスターズ2024 宿泊センター	〒108-0075 東京都港区港南1丁目8番15号 Wビル18階 (平日 10:00~17:00 土日祝日休み)	TEL: 050-9014-8501 ----- FAX: 03-6279-2430

《宿泊・弁当お問い合わせ先》

専用メールアドレス :

masters_2024nagasaki@tobutoptours.co.jp

個人情報の取扱について

お申込みの際に、申し込みシステムにご記入いただいたお客様の個人情報（氏名、住所、電話番号、メールアドレス等）につきましては、参加者登録、お客様との連絡、今大会における宿泊機関等の提供するサービス手配や手続きに必要な範囲内において、東武トップツアーズ株式会社全国支援室が利用させていただきます。その他、個人情報の取扱につきましては旅行条件説明書に明記しております。お申込みにあたっては必ず内容をご確認・ご同意の上ご記入いただきますようお願いいたします。

東武トップツアーズ株式会社全国支援室 顧客個人情報取扱管理者 蛭田正輔

24_0610